

RACHEL SHERIDAN Cincinnati Children's Hospital Medical Center

JASON T. LEWIS Mayo Clinic, Jacksonville FL

AUGUSTA CIPRIANO CHUC Coimbra

RAFAELA LIMA REGO IPOLFG EPE

PAULA BORRALHO Hospital CUF Descobertas, FML, ESTEsL

PAULA CHAVES IPOLFG EPE, FCS UBI

SARA FERREIRA IPOLFG EPE

HELENA CORTEZ PINTO Hospital de Santa Maria

# CURSO MORFOLOGIA DAS LESÕES HEPÁTICAS

15 MAIO 2014

Anfiteatro do  
Instituto Português de Oncologia de Lisboa  
Francisco Gentil, EPE

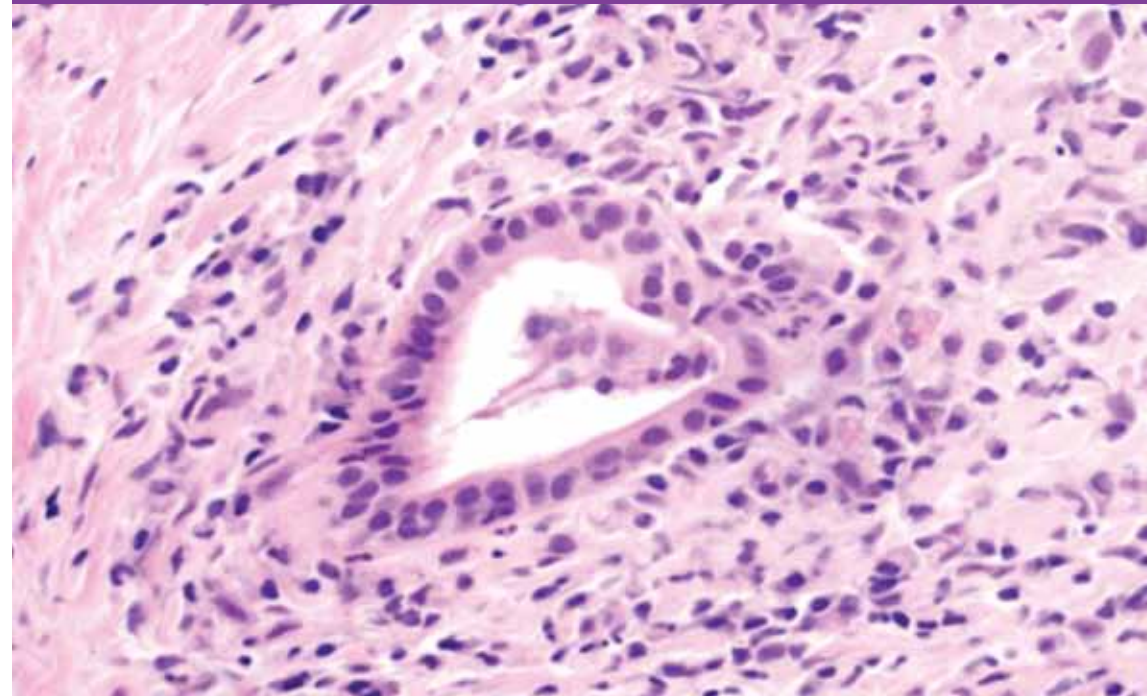

## ORGANIZAÇÃO

Clube de Patologia Digestiva da



Serviço de Anatomia Patológica do



## AGÊNCIA OFICIAL



Miraflôres Office Center  
Avenida das Tulipas nº 6 – 19º andar  
1495-161 Algés • Portugal  
TEL 21 430 77 40 FAX 21 430 77 49  
EMAIL congressos@factorchave.pt

[www.factorchave.pt](http://www.factorchave.pt)

## ORGANIZAÇÃO

Clube de Patologia Digestiva da



Serviço de Anatomia Patológica do



## AGÊNCIA OFICIAL



[www.factorchave.pt](http://www.factorchave.pt)

## PROGRAMA

5ª Feira 15 MAIO 2014

08.50 • 09.00	<b>Boas Vindas e Introdução</b> <i>Welcome and Introductions</i> Paula Chaves	14.00 • 14.10	
09.00 • 09.20	<b>Interpretação da Biopsia Hepática</b> <i>Liver Biopsy Interpretation</i> Rafaela Lima Rego	14.10 • 14.30	
09.20 • 09.30	<b>Discussão</b>	14.30 • 14.40	<b>CASO 5</b>
09.30 • 09.40	<b>CASO 1</b>	14.40 • 14.50	<b>Problemas no Diagnóstico Diferencial Hiperplasia Nodular Focal/Adenoma e Carcinoma Hepatocelular</b> <i>Focal Nodular Hyperplasia/Adenoma/Hepatocellular Carcinoma: Challenges in Differential Diagnosis</i> Augusta Cipriano
09.40 • 10.00	<b>Hepatite Crónica: Diagnóstico e Classificação</b> <i>Chronic Hepatitis: Diagnosis and Classification</i> Jason T. Lewis	14.50 • 15.10	<b>Discussão</b>
10.00 • 10.10	<b>Discussão</b>	15.10 • 15.20	<b>CASO 6</b>
10.10 • 10.20	<b>CASO 2</b>	15.20 • 15.30	<b>Doenças Infecciosas - Leishmania, Febre Q: Quando é que o diagnóstico é possível?</b> <i>Infectious Diseases – Leishmania and Q Fever: When is it Possible to Make the Diagnosis?</i> Paula Borralho
10.20 • 10.40	<b>Hepatite Autoimune: Espectro e Problemas de Diagnóstico Diferencial</b> <i>Autoimmune Hepatitis: Spectrum and Challenges in Differential Diagnosis</i> Augusta Cipriano	15.30 • 15.50	<b>Discussão</b>
10.40 • 10.50	<b>Discussão</b>	15.50 • 16.00	<b>CASO 7</b>
10.50 • 11.10	<b>COFFEE BREAK</b>	16.00 • 16.20	<b>Fígado Gordo Alcoólico e Não Alcoólico: é possível o Diagnóstico Diferencial?</b> <i>Alcoholic and Nonalcoholic Fatty Liver Disease: Differential Diagnosis – is it Possible?</i> Augusta Cipriano
11.10 • 11.20	<b>CASO 3</b>	16.20 • 16.30	<b>Discussão</b>
11.20 • 11.40	<b>Colestase da Infância com Ênfase nas Colestases Intrahepáticas Hereditárias</b> <i>Intrahepatic Cholestasis of Infancy with emphasis on Inherited Disorders</i> Rachel Sheridan	16.30 • 16.50	<b>CASO 8</b>
11.40 • 11.50	<b>Discussão</b>	16.50 • 17.00	<b>Doença de Wilson, Défice de <math>\alpha 1</math> Antitripsina e Hemocromatose</b> <i>Wilson's Disease, <math>\alpha 1</math>-Antitrypsin Deficiency and Hemochromatosis</i> Rachel Sheridan
11.50 • 12.00	<b>CASO 4</b>	17.00 • 17.10	<b>Discussão</b>
12.00 • 12.20	<b>Colestase do Adulto</b> <i>Cholestatic Disorders of the Liver in Adults</i> Jason T. Lewis	17.10 • 17.30	<b>CASO 9</b>
12.20 • 12.30	<b>Discussão</b>	17.30 • 17.40	<b>Patologia do Transplante Hepático: Principais Problemas de Diagnóstico</b> <i>Transplantation Pathology of the Liver: Main Diagnostic Challenges</i> Augusta Cipriano
12.30 • 14.00	<b>ALMOÇO (LIVRE)</b> <i>Lunch</i>	17.40 • 18:00	<b>Discussão</b>
		18:00	<b>Notas Finais</b> <i>Take Home Messages</i> Rafaela Lima Rego
			<b>Sessão de Encerramento</b> <i>Adjourn</i> Paula Chaves